



CORRETORA DE SEGUROS



APABOR

SEGUROS

NCRED CORRETORA DE SEGUROS

CNPJ: 11.985.297/0001-08

REGISTRO SUSEP No. 10.0673501

CORRETOR RESPONSÁVEL:

NELSON JOSÉ MOREIRA

SUSEP N. 10.0661996

26 anos

3 anos



SEGURO FLORESTA

Ncred

POSSÍVEIS OCORRÊNCIAS

- INCÊNDIOS



Ncred

POSSÍVEIS OCORRÊNCIAS

ALÉM DO INCÊNDIO AS POSSIBILIDADES DE:

- RAIOS
- CHUVAS E VENDAVALS
- GRANIZO



Ncred

FATOS

G1 Na TV Esporte Aeroportos Agenda de shows VC no G1

03/09/2012 19h33 - Atualizado em 03/09/2012 20h05

Incêndio destrói plantação de lado da Rondon em Agudos, SP

Segundo os bombeiros, pelo menos 230 alqueires foram cortados. Casas e um posto de combustíveis por pouco não foram atingidos.

Do G1 Bauru e Marília

G1 Na TV Esporte Aeroportos Agenda de shows VC no G1

04/09/2012 12h36 - Atualizado em 04/09/2012 12h36

Incêndio atinge plantação de eucalipto em Angatuba, SP

Fogo levou cerca de cinco horas para ser controlado.

Queda de uma árvore sobre fio da rede elétrica teria provocado o incêndio.

Incêndio destrói 2 mil pés de seringueira e canavial em SP

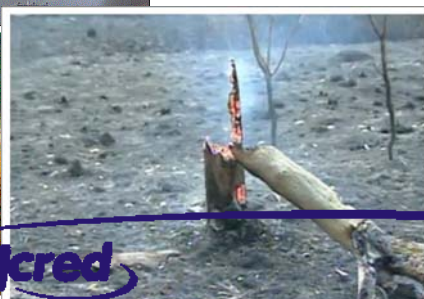

Ncred

foram utilizados para controlar a queimada. Caminhões "pipa" da usina que arrendou a

SEGUROS FLORESTA

- SERINGUEIRAS
- EUCALIPTOS



- DEMAIS ESPÉCIES FLORESTAIS COMERCIAIS*

* NÃO FAZEMOS SEGUROS DE FLORESTAS NATURAIS

Ncred

SEGUROS FLORESTA

COBERTURAS BÁSICAS

- INCÊNCIOS
- RAIOS



Ncred

SEGUROS AGRÍCOLAS

COBERTURAS ADICIONAIS

- FENÔMENOS METEOROLÓGICOS

- Chuvas excessivas,
- Geadas,
- Granizo,



- VENTOS FORTES



- QUEDAS DE AERONAVES



Ncred

SEGUROS FLORESTA

SUBVENÇÃO FEDERAL E ESTADUAL

Percentual ou parte do prêmio de seguro rural assumido pelo Ministério da Agricultura, Pecuária e Abastecimento – MAPA e/ou Secretarias de Agricultura Estaduais, de acordo com critérios e regras estabelecidas em normativos pertinentes, contratado junto às sociedades seguradoras habilitadas a operar nos respectivos programas de incentivo.



Ncred

SEGURO SERINGUEIRA

Ncred

PROTEJA SEU SERINGAL



FAÇA SEGURO

- INCÊNDIOS
- RAIOS
- FENÔMENOS METEOROLÓGICOS
CHUVAS EXCESSIVAS / GEADA / GRANIZO
- VENTOS FORTES
- QUEDAS DE AERONAVES



POSSIBILIDADES DE DESCONTOS ATRAVÉS DE
SUBVENÇÕES ESTADUAL E FEDERAL

CONTATOS E ORÇAMENTO

(17) 3305 4609

ncred.seguros@hotmail.com

www.ncrednegocios.com.br

Ncred
CORRETORA DE SEGUROS

PARCERIA:

APABOR **MAPFRE**

Ncred

EXEMPLO DE SUBVENÇÃO

MAPFRE SEGUROS

Seguro Floresta - Seguro de Floresta

Prêmio Líquido: 14.900,95
Prêmio Total: 14.900,95
Nº parcelas: 04

SEGURADO
Valor da 1ª parcela: 1.490,09
Valor das Demais: 1.490,09 X 1

SUBVENÇÃO FEDERAL 8.940,57
SUBVENÇÃO ESTADUAL SP 2.980,19

SEGURADO
Valor da 1ª parcela: 1.490,09
Valor das Demais: 1.490,09 X 1

SUBVENÇÃO FEDERAL 8.940,57
SUBVENÇÃO ESTADUAL SP 2.980,19

Ncred

NOSSO SEGURO HOJE

	Vr. investido ha	LMI – Por ha.	Defasagem
	ACUMULADO	COBERTURA DO SEGURO FLORESTA	DIFERENÇA
30 Dias	R\$ 6.025,89	R\$ 3.000,00	R\$ 3.025,89
1 ano	R\$ 10.469,30	R\$ 3.900,00	R\$ 6.569,30
2 anos	R\$ 12.194,28	R\$ 4.400,00	R\$ 7.794,28
3 anos	R\$ 13.514,96	R\$ 5.000,00	R\$ 8.514,96
4 anos	R\$ 14.587,59	R\$ 5.600,00	R\$ 8.987,59
5 anos	R\$ 15.697,42	R\$ 6.200,00	R\$ 9.497,42
6 anos	R\$ 16.949,98	R\$ 7.100,00	R\$ 9.849,98
7 anos	R\$ 18.051,85	R\$ 7.100,00	R\$ 10.951,85

Ncred

Demonstrativo em gráfico

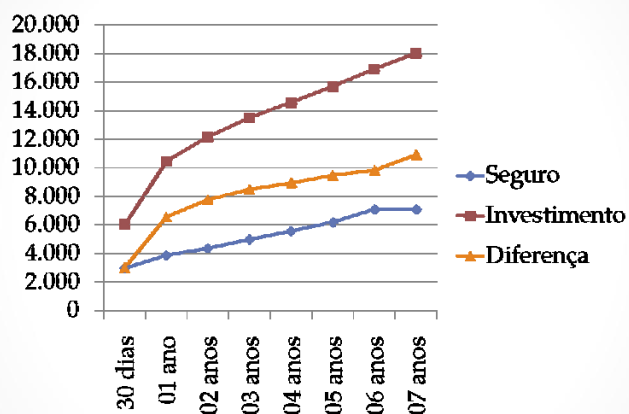

Ncred

SEGUROS FLORESTA

DADOS PARA COTAÇÃO

- | | |
|---------------------------------------|-------------------------|
| • Dados do proprietário, | • Dados da propriedade, |
| • Espécies, | • Área plantada, |
| • Quantidade de pés por ha | • Ano do plantio |
| • Ano de estimativa do corte/colheita | |

- Localização da propriedade
(Endereço completo, inclusive localização GPS)

Ponto de GPS (Obrigatório):

°	°	' S	°	'	' W
---	---	-----	---	---	-----

Ncred

OBRIGADO!

NELSON JOSÉ MOREIRA

FONE: 17-33054609/992182030

E-MAIL: ncred.seguros@hotmail.com

Ncred

Ncred

CORRETORA DE SEGUROS



APABOR